



REGIONE PUGLIA  
PROVINCIA DI BARLETTA-ANDRIA-TRANI  
PARCO NATURALE REGIONALE  
FIUME OFANTO



*Il futuro alla portata di tutti*

Asse VI - azione 6.5  
Subazione 6.5.a  
“Interventi per la tutela e valorizzazione  
della biodiversità terrestre e marina”

Interventi di ripristino, recupero e gestione dell'area umida  
costiera in prossimità della foce del Fiume Ofanto dei  
comuni di Barletta e Margherita di Savoia  
Codice operazione A0605.06

PROGETTISTI  
RTP  
*ing. Matteo Orsino*  
*geol. Giovanni Scirocco*  
*agr. Matteo F. Caldarella*  
*nat. Vincenzo Rizzi*



PROGETTO DEFINITIVO  
Elaborati tecnico amministrativi



**PIANO PARTICELLARE DI  
ESPROPRIO**

Febbraio 2020

Rev. 01

**Eta.08**

IL Dirigente del VI Settore  
*ing. Vincenzo Guerra*

Spazio per protocolli, visti, pareri e autorizzazioni

IL RUP  
*arch. Mauro Iacoviello*

**REGIONE PUGLIA  
POR PUGLIA 2014-2020**

Asse VI - azione 6.5

Subazione 6.5.a

“Interventi per la tutela e valorizzazione della biodiversità terrestre e marina”

**Provincia di Barletta-Andria-Trani – Ente Gestore Parco Regionale Fiume Ofanto**

**INTERVENTI DI RIPRISTINO, RECUPERO E GESTIONE DELL'AREA UMIDA COSTIERA IN PROSSIMITÀ DELLA  
FOCE DEL FIUME OFANTO DEI COMUNI DI BARLETTA E MARGHERITA DI SAVOIA**

**PROGETTO DEFINITIVO**

**Piano particellare di esproprio– Allegato Eta.08 – rev 1 – Febbraio 2020**

---

## Indice

<b>1. PREMESSA.....</b>	<b>2</b>
<b>2. NORMATIVA DI RIFERIMENTO.....</b>	<b>3</b>
<b>3. DESTINAZIONE URBANISTICA.....</b>	<b>3</b>
<b>4. DETERMINAZIONE DELL'INDENNITÀ BASE.....</b>	<b>3</b>
4.1. Criteri di stima dei terreni.....	3
4.2. Criteri di stima degli immobili che insistono sui terreni.....	3
4.3. Determinazione del valore venale per i terreni.....	3
<b>5. DETERMINAZIONE DELLE INDENNITÀ AGGIUNTIVE.....</b>	<b>4</b>
<b>6. DETERMINAZIONE DELLE INDENNITÀ COMPLESSIVE.....</b>	<b>4</b>

### ALLEGATI

VAM provincia BAT 2013  
Planimetria catastale  
Elenco ditte

**POR PUGLIA 2014-2020**

**Asse VI - azione 6.5**

**Subazione 6.5.a**

**“Interventi per la tutela e valorizzazione della biodiversità terrestre e marina”**

**Provincia di Barletta-Andria-Trani – Ente Gestore Parco Regionale Fiume Ofanto**

**INTERVENTI DI RIPRISTINO, RECUPERO E GESTIONE DELL'AREA UMIDA  
COSTIERA IN PROSSIMITÀ DELLA FOCE DEL FIUME OFANTO DEI COMUNI DI  
BARLETTA E MARGHERITA DI SAVOIA**

**PROGETTO DEFINITIVO**

## **Piano particellare di esproprio**

**Allegato Eta.08 – rev. 1 – Febbraio 2020**

---

### **1. PREMESSA**

Il presente Piano particellare di esproprio riguarda la realizzazione di interventi di ripristino, recupero e gestione dell'area umida costiera in prossimità della foce del Fiume Ofanto nei comuni di Barletta e Margherita di Savoia, nel Parco Naturale Regionale Fiume Ofanto, finanziati con il POR Puglia 2014-2020.

Lo scopo è quello di formulare una breve descrizione delle principali caratteristiche delle aree da interessare con le opere, nonché di dare evidenza dei criteri da adottare per giungere alla formulazione del prezzo afferente l'indennità di espropriazione.

Il piano particellare d'esproprio è stato redatto mediante acquisizione e calibrazione delle mappe catastali rilasciate dall'Agenzia del Territorio (servizio WMS) e riporta l'individuazione grafica delle particelle oggetto di esproprio abbinate all'elenco ditte.

## **2. NORMATIVA DI RIFERIMENTO**

L'indennità di espropriazione da corrispondere ai soggetti espropriandi sarà determinata in applicazione del disposto del Testo Unico sulle Espropriazione, (DPR n. 327/2001), tenuto conto della declaratoria di illegittimità costituzionale dell'art. 5-bis comma 4, del D.L. 333/92 e dell'Art. 40 commi 2 e 3 del D.Lgs. 327/01.

## **3. DESTINAZIONE URBANISTICA**

Tutte le aree hanno destinazione urbanistica agricola.

## **4. DETERMINAZIONE DELL'INDENNITÀ BASE**

### ***4.1. Criteri di stima dei terreni***

In base alla normativa vigente, anche sulla scorta della citata declaratoria di illegittimità Costituzionale, la stima dei beni oggetto di esproprio deve tener conto del valore venale del bene stesso.

Trattandosi tutte di aree agricole con le stesse caratteristiche sia intrinseche che estrinseche, viene applicato il metodo della stima sintetico-comparativa con la ricerca dei valori di recenti compravendite per tipo di coltura e, in mancanza, gli stessi vengono rapportati (tenendo come base i valori di mercato conosciuti) ai valori determinati dalla commissione provinciale degli Espropri.

### ***4.2. Criteri di stima degli immobili che insistono sui terreni***

Non sono stati riscontrati immobili o manufatti di qualsiasi genere che insistono sui terreni.

### ***4.3. Determinazione del valore venale per i terreni***

Le colture riscontrate in zona sono il seminativo irriguo e il vigneto da tavola, oltre che terreni incolti.

Sulla scorta di informazioni assunte presso le varie agenzie immobiliari presenti sul territorio, nonché da informazioni assunte direttamente sul luogo, il valore più attendibile ricavabile da recenti compravendite è quello relativo al seminativo che varia da euro/ha 23.000,00 ad euro/ha 27.000,00, pertanto si assume un valore medio di euro 25.000,00 ad ettaro. Per le altre colture, non avendo informazioni recenti ed attendibili, il valore

viene calcolato proporzionalmente al VAM corrispondente, avendo come base il valore venale del seminativo irriguo.

I Valori Agricoli Medi utilizzati sono quelli della Provincia di Bari, Regione Agraria n. 12 – anno 2013 (ultimo disponibile), corrispondente alla regione agraria BAT 3.

Pertanto:

- Valore venale del seminativo irriguo = 25.000,00 €/ha
- VAM del seminativo irriguo = 20.000,00 €/ha
- Parametro di proporzione = € 25.000 / € 20.000 = 1,25

di conseguenza (valori arrotondati):

- VAM dell'incolto produttivo €/ha  $3.000 \times 1.25 =$  valore venale €/ha 3.750;
- VAM del vigneto alto da tavola €/ha  $35.000 \times 1,25 =$  valore venale €/ha 43.750.

## 5. DETERMINAZIONE DELLE INDENNITÀ AGGIUNTIVE

Le indennità aggiuntive riconosciute dall'attuale normativa sono le seguenti:

- l'indennità di occupazione temporanea, pari ad 1/12 annuo del valore venale dell'area espropriata, prevista per risarcire il proprietario della occupazione temporanea cui è soggetto dalla data della presa in possesso fino a quella del trasferimento definitivo per atto pubblico;
- l'indennità relativa alla conduzione del fondo da parte di un imprenditore agricolo o coltivatore diretto pari al valore medio agricolo della coltura effettivamente praticata rapportato alla superficie espropriata;
- indennità per fittavoli pari al valore medio agricolo della coltura effettivamente praticata rapportato alla superficie espropriata;
- indennità di cessione volontaria pari al 10% del valore venale dell'area espropriata, in assenza di previsioni normative, equiparata per analogia alla maggiorazione prevista in caso di cessione di aree edificabili.

Nel caso in esame è stato considerato complessivamente il 30% in più dell'importo complessivo dell'indennità di esproprio.

## 6. DETERMINAZIONE DELLE INDENNITÀ COMPLESSIVE

Il valore complessivo per oneri espropriativi ricavato sulla base dell'accluso elenco ditte fa riferimento all'estensione delle particelle interessate rispetto alla coltura

effettivamente praticata, ai valori VAM e Venali nonché le relative indennità tenendo conto dell'effettivo valore venale ovvero di quello riparametrato sulla base dei VAM.

A tali indennità si sono aggiunti i costi per le procedure di esproprio, quantificati in € 300 per ciascuna particella catastale.

<i>Voci</i>	<i>€/Ha</i>	<i>area A (Ha)</i>	<i>area B (Ha)</i>	<i>area C (Ha)</i>	<i>area D (Ha)</i>	<i>area E (Ha)</i>	<i>totale superfici (Ha)</i>	<i>TOTALE €</i>
<i>seminativo irriguo</i>	25.000,00	3,3936					3,3936	84.840,00
<i>incolto produttivo</i>	3.750,00	3,2526	0,041	1,0632	5,3867	3,8524	13,5959	50.984,63
<i>mandorleto</i>	16.450,00						0	0,00
<i>oliveto irriguo</i>	39.987,00						0	0,00
<i>frutteto</i>	28.000,00						0	0,00
<i>orto</i>	35.000,00						0	0,00
<i>vigneto da vino</i>	43.750,00	1,1975	0,31		0,0073		1,5148	66.272,50
<b>TOTALE</b>		7,8437	0,351	1,0632	5,394		18,5043	202.097,13
<i>maggiorazioni</i>	30,00%							60.629,14
<i>spese tecniche procedura esproprio</i>								72.600,00
<b>TOTALE GENERALE</b>								335.326,26

---

IL PROGETTISTA



## Valori Agricoli Medi della provincia

Annualità 2013

*Dati Pronunciamento Commissione Provinciale*

*Pubblicazione sul BUR*

*n.- del 21/01/2014*

*n.125 del 24/09/2015*

REGIONE AGRARIA N°: 11 CORRISPONDE ALLA BAT 2 - COMUNI DI MINERVINO E SPINAZZOLA Comuni di: MINERVINO MURGE, SPINAZZOLA					REGIONE AGRARIA N°: 12 CORRISPONDE ALLA BAT 3 - COMUNI DI BARLETTA, BISCEGLIE, TRANI E MARGHERITA DI SAVOIA. Comuni di: BARLETTA, BISCEGLIE, TRANI			
COLTURA	Valore Agricolo (Euro/Ha)	Sup. > 5%	Coltura più redditizia	Informazioni aggiuntive	Valore Agricolo (Euro/Ha)	Sup. > 5%	Coltura più redditizia	Informazioni aggiuntive
AGRUMETO					21000,00			
BOSCO ALTO	3750,00							
BOSCO CEDUO	3050,00							
FICODINDIETO					3750,00			
FRUTTETO	15000,00				20000,00			
INCOLTO PRODUTTIVO	3000,00				3000,00			
MANDORLETO	10250,00				11750,00			
ORTO	18000,00				28000,00			
ORTO VIVAIO FLOREALE					36500,00			
PASCOLO	2050,00				2050,00			
PASCOLO ARBORATO	2150,00				2150,00			
SEMINATIVO	11750,00				11750,00			
SEMINATIVO ARBORATO	12000,00				12000,00			
SEMINATIVO IRRIGUO	18000,00				20000,00			
ULIVETO	15000,00				20000,00			



## Valori Agricoli Medi della provincia

Annualità 2013

*Dati Pronunciamento Commissione Provinciale*

*Pubblicazione sul BUR*

*n.- del 21/01/2014*

*n.125 del 24/09/2015*

		<b>REGIONE AGRARIA N°: 11</b>				<b>REGIONE AGRARIA N°: 12</b>			
		CORRISPONDE ALLA BAT 2 - COMUNI DI MINERVINO E SPINAZZOLA Comuni di: MINERVINO MURGE, SPINAZZOLA				CORRISPONDE ALLA BAT 3 - COMUNI DI BARLETTA, BISCEGLIE, TRANI E MARGHERITA DI SAVOIA. Comuni di: BARLETTA, BISCEGLIE, TRANI			
<b>COLTURA</b>	<b>Valore Agricolo (Euro/Ha)</b>	<b>Sup. &gt; 5%</b>	<b>Coltura più redditizia</b>	<b>Informazioni aggiuntive</b>	<b>Valore Agricolo (Euro/Ha)</b>	<b>Sup. &gt; 5%</b>	<b>Coltura più redditizia</b>	<b>Informazioni aggiuntive</b>	
ULIVETO FRUTTETO	15000,00				20000,00				
ULIVETO IRRIGUO	18000,00				24000,00				
VIGNETO ALTO INTELAIATO UVA DA TAVOLA	26000,00				35000,00				
VIGNETO DA VINO	17350,00				20000,00				



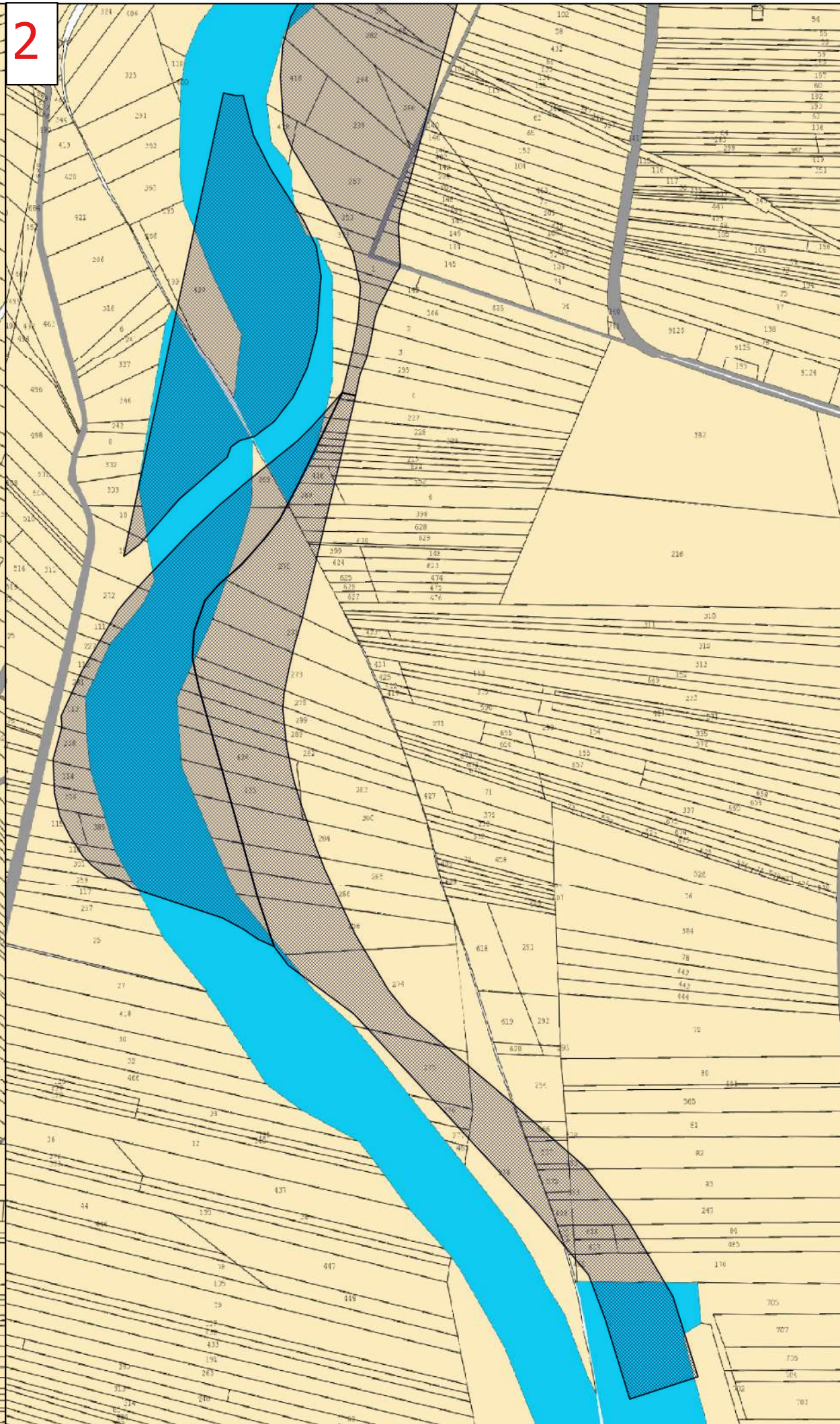

Legenda

 Ofanto - aree di progetto

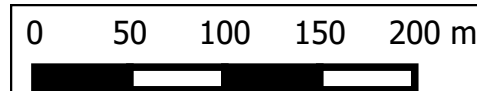
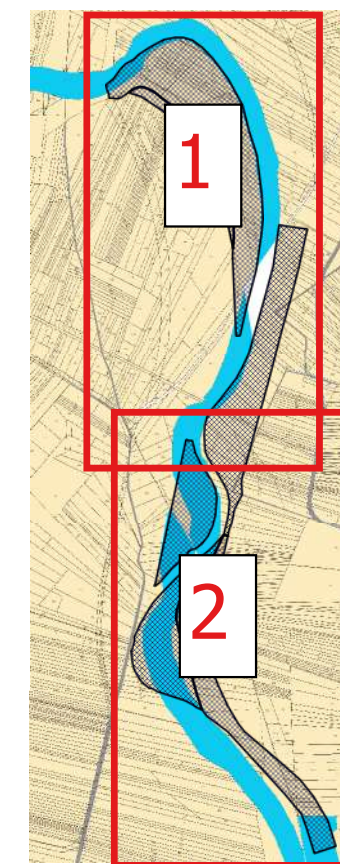



Comune	Valle	F.	Part.	Sub	Qualità	Cl.	ha	are	ca	Superficie da espropriare (mq)	Valore di mercato (€/mq)	Indennità base (€)	Nominativo o denominazione	Codice fiscale	Titolarità	Quota
BT	D	1	35		SEMINATIVO	4		12	80	711	0,375	266,63	LOFFREDO ANGELO nato a BARLETTA (BA) il 20/11/1963	LFFNGL63S20A669G	Proprieta'	1/12
													LOFFREDO ANNA ELISABETTA nata a BARLETTA (BA) il 18/09/1973	LFFNLS73P58A669Q	Proprieta'	1/12
													LOFFREDO CRISTALLINO nato a BARLETTA (BA) il 01/11/1934	LFFCST34S01A669Q	Proprieta'	8/12
													LOFFREDO LUCIA nata a BARLETTA (BA) il 17/01/1968	LFFLCU68A57A669Q	Proprieta'	1/12
													LOFFREDO MARIA nata a BARLETTA (BA) il 22/03/1966	LFFMRA66C62A669R	Proprieta'	1/12
BT	D	1	141		INCOLT STER			2	4	2	0,375	0,75	CORVASCE ANNA LUCIA nata a BARLETTA (BA) il 13/07/1935	CRVNLC35L53A669R	Proprieta'	3/9
													MAFFIONE FILOMENA nata a BARLETTA (BA) il 16/10/1962	MFFFMN62R56A669D	Proprieta'	2/9
													MAFFIONE GIUSEPPE nato a BARLETTA (BA) il 11/03/1972	MFFGPP72C11A669X	Proprieta'	2/9
													MAFFIONE MICHELE nato a BARLETTA (BA) il 12/05/1965	MFFMHL65E12A669X	Proprieta'	2/9
BT	D	1	142		INCOLT STER			4	9	10	0,375	3,75	RICCO ANGELA nata a BARLETTA (BA) il 16/06/1960	RCCNGL60H56A669S	Proprieta'	3/18
													RICCO BERNARDO nato a BARLETTA (BA) il 28/03/1963	RCCBNR63C28A669J	Proprieta'	3/18
													RICCO DOMENICO nato a BISCEGLIE (BA) il 16/01/1981	RCCDNC81A16A883H	Proprieta'	1/18
													RICCO LUIGI nato a BARLETTA (BA) il 10/06/1958	RCCLGU58H10A669N	Proprieta'	3/18
													RICCO MARIA nata a BARLETTA (BA) il 28/05/1992	RCCMRA92E68A669E	Proprieta'	1/18
													RICCO MICHELE nato a BARLETTA (BA) il 27/11/1949	RCCMHL49S27A669Q	Proprieta'	3/18
													RICCO ROSA nata a BARLETTA (BA) il 06/03/1956	RCCRSO56C46A669N	Proprieta'	3/18
													RICCO SAVINO nato a BARLETTA (BA) il 31/12/1985	RCCSVN85T31A669J	Proprieta'	1/18
BT	D	1	143		INCOLT STER			6	93	41	0,375	15,38	DIBENEDETTO ANTONIO nato a BARLETTA (BA) il 29/09/1994	DBNNTN94P29A669F	Proprieta'	½
													STRIGNANO EMANUELE nato a BARLETTA (BA) il 20/03/1978	STRMNL78C20A669B	Proprieta'	1/6
													STRIGNANO GIOVANNI nato a BARLETTA (BA) il 01/06/1946	STRGNN46H01A669W	Proprieta'	1/6
													STRIGNANO MICHELANGELO nato a BARLETTA (BA) il 22/03/1973	STRMHL73C22A669X	Proprieta'	1/6
BT	D	1	144		INCOLT STER			10	85	100	0,375	37,50	CASATELLA ANNA nata a BARLETTA (BA) il 30/04/1957	CSSNNA57D70A669P	Proprieta'	½
													RIZZI MICHELE nato a BARLETTA (BA) il 22/01/1953	RZZMHL53A22A669G	Proprieta'	½
BT	D	1	145		INCOLT STER			25	5	334	0,375	125,25	RIZZI MICHELE nato a BARLETTA (BA) il 22/01/1953	RZZMHL53A22A669G	Proprieta'	1000/1000
BT	D	1	147		INCOLT STER			3	22	17	0,375	6,38	TORRE ANGELA nata a BARLETTA (BA) il 10/01/1940	TRRNLG40A50A669G	Proprieta'	½
													TORRE LUIGI nato a BARLETTA (BA) il 01/07/1947	TRRLGU47L01A669R	Proprieta'	½
BT	D	1	148		INCOLT STER			6	10	36	0,375	13,50	RIEFOLO MATTEO nato a BARLETTA (BA) il 02/05/1952	RFLMTT52E02A669D	Proprieta'	1/1
BT	D	1	149		INCOLT STER			11	50	82	0,375	30,75	CARPENTIERI MARIA nata a BARLETTA (BA) il 20/07/1920	CRPMRA20L60A669Z	Proprieta'	1000/1000
BT	D	1	151		VIGNETO	4		18		898	0,375	336,75	DAMATO ANNA nata a MARGHERITA DI SAVOIA (FG) il 29/02/1932	DMTNA32B69E946Q	Usufrutto	
													DIMAGGIO CONCETTA nata a BARLETTA (BA) il 06/03/1956	DMGCCT56C46A669P	Proprieta'	1/3
													DIMAGGIO COSIMO nato a BARLETTA (BA) il 28/03/1974	DMGCSM74C28A669T	Proprieta'	1/3
													DIMAGGIO DAMIANO nato a BARLETTA (BA) il 28/03/1974	DMGDMM74C28A669B	Proprieta'	1/3
BT	D	1	154		VIGNETO	2		11	80	546	0,375	204,75	FIORELLA MICHELE nato a BARLETTA (BA) il 28/10/1969	FRLMHL69R28A669N	Proprieta'	1/1
BT	D	1	155		VIGNETO	1		20	85	943	0,375	353,63	DARGENIO ROSA nata a BARLETTA (BA) il 19/05/1938	DRGRSO38E59A669S	Proprieta'	1/3
													PIAZZOLLA ANNA nata a BARLETTA (BA) il 30/07/1965	PZZNNA65L70A669C	Proprieta'	1/3
													PIAZZOLLA MARTIRE nato a BARLETTA (BA) il 21/01/1971	PZZMTR71A21A669B	Proprieta'	1/3
BT	D	1	159		VIGNETO	3		15	70	666	0,375	249,75	DIMAGGIO LUCIA nata a BARLETTA (BA) il 18/02/1972	DMGLCU72B58A669Z	Proprieta'	½
													DIMAGGIO SANTE nato a BARLETTA (BA) il 20/02/1973	DMGSNT73B20A669A	Proprieta'	½
BT	D	1	160		VIGNETO	4		18	80	786	0,375	294,75	PIAZZOLLA EMANUELE		Proprieta'	1000/1000
BT	D	1	161		VIGNETO	4		22	10	935	0,375	350,63	PIAZZOLLA VITO nato a BARLETTA (BA) il 15/09/1928	PZZVTI28P15A669K	Nuda proprieta'	1/1
													PORCELLUZZI PASQUA nata a BARLETTA (BA) il 19/09/1908	PRCPSQ08P59A669S	Usufrutto	1/1
BT	D	1	207		INCOLT STER			4	85	15	0,375	5,63	DORONZO MICHELE nato a BARLETTA (BA) il 10/10/1924	DRNMHL24R10A669P	Proprieta'	1000/1000
BT	D	1	208		SEMINATIVO	3		2	75	21	0,375	7,88	RIEFOLO MATTEO nato a BARLETTA (BA) il 02/05/1952	RFLMTT52E02A669D	Proprieta'	1/1
BT	D	1	220		VIGNETO	3		7	15	442	0,375	165,75	DE CORATO LUCIA con sede in BARLETTA (BA)		Proprieta'	1000/1000
BT	D	1	221		SEMINATIVO	4		5	72	398	0,375	149,25	DORONZO CONCETTA		Proprieta'	1000/1000
BT	D	1	222		SEMINATIVO	4		10	50	735	0,375	275,63	DI BENEDETTO GIUSEPPE nato a BARLETTA (BA) il 26/09/1917	DBNGPP17P26A669R	Proprieta'	1000/1000
BT	D	1	225		SEMINATIVO	4		18	30	847	0,375	317,63	CALAMITA MARIA GIUSEPPE nata a BARLETTA (BA) il 19/12/1943	CLMMGS43T59A669R	Proprieta'	½
													LANCIANO RUGGIERO nato a BARLETTA (BA) il 18/04/1946	LNCRGR46D18A669Z	Proprieta'	½
BT	D	1	231		SEMINATIVO	5		8	50	95	0,375	35,63	BORGHESE RAFFAELE nato a BARLETTA (BA) il 30/05/1936	BRGRFL36E30A669L	Proprieta'	1000/1000
BT	D	1	232		SEMINATIVO	5		17	85	312	0,375	117,00	CAVALIERE FRANCESCO nato a BARLETTA (BA) il 19/08/1937	CVLFNC37M19A669X	Proprieta'	1000/1000
BT	D	1	239		VIGNETO	3		26	55	2838	0,375	1.064,25	TROILO GIOVINA nata a BARLETTA (BA) il 08/02/1908	TRLGVN08B48A669I	Proprieta'	1000/1000
BT	D	1	253		VIGNETO	3		10	60	410	0,375	153,75	MANULA GIOVANNA nata a BARLETTA (BA) il 11/07/1955	MNLGNN55L51A669N	Proprieta'	½
													MANULA MARIA nato/a a BARLETTA (BA) il 14/01/1960		Proprieta'	½
													MANULA RUGGIERO nato/a a BARLETTA (BA) il 12/10/1919		Usufruttuario parziale	
BT	D	1	257		VIGNETO	3		33	70	3254	0,375	1.220,25	CASCELLA SAVINO		Comproprietario	

Comune	Valle	F.	Part.	Sub	Qualità	Cl.	ha	are	ca	Superficie da espropriare (mq)	Valore di mercato (€/mq)	Indennità base (€)	Nominativo o denominazione	Codice fiscale	Titolarità	Quota
													MATERA ANTONIA		Comproprietario	
BT	D	1	258		SEMINATIVO	5	15	30	8	0,375	3,00		DAGOSTINO EMANUELLA nata a BARLETTA (BA) il 15/11/1950	DGSMLL50S55A669H	Proprieta'	1/1
BT	D	1	264		VIGNETO	1	32	10	3154	0,375	1.182,75		SCELZA TERESA nato/a a BARLETTA (BA) il 10/03/1970		Proprieta'	1000/1000
BT	D	1	266		SEMINATIVO	4	5	70	584	0,375	219,00		DICUONZO AGOSTINO nato/a a BARLETTA (BA) il 30/08/1878		Proprieta'	1000/1000
BT	D	1	267		VIGNETO	4	24	10	2003	0,375	751,13		CRUDELE MICHELE nato/a a BARLETTA (BA) il 31/10/1898		Proprieta'	1000/1000
BT	D	1	270		SEMINATIVO	5	6	75	46	0,375	17,25		BORGHESE RAFFAELE nato a BARLETTA (BA) il 30/05/1936	BRGRFL36E30A669L	Proprieta'	1/1
BT	D	1	272		VIGNETO	3	12	22	875	0,375	328,13		DEGNO ANNA nata a BARLETTA (BA) il 25/10/1918	DGNMNA18R65A669N	Proprieta'	1000/1000
BT	D	1	273		VIGNETO	2	14	12	589	0,375	220,88		FIGLIOLA MICHELE nato a BARLETTA (BA) il 28/10/1969	FRLMHL69R28A669N	Proprieta'	1/1
BT	D	1	274		VIGNETO	2	10	43	456	0,375	171,00		FIGLIOLA MICHELE nato a BARLETTA (BA) il 28/10/1969	FRLMHL69R28A669N	Proprieta'	1/1
BT	D	1	275		ORTO	3	1	50	154	0,375	57,75		DARGENIO ROSA nata a BARLETTA (BA) il 19/05/1938	DRGRSO38E59A669S	Proprieta'	1/3
													PIAZZOLLA ANNA nata a BARLETTA (BA) il 30/07/1965	PZZNNA65L70A669C	Proprieta'	1/3
													PIAZZOLLA MARTIRE nato a BARLETTA (BA) il 21/01/1971	PZZMTR71A21A669B	Proprieta'	1/3
BT	D	1	276		ORTO	3		90	92	0,375	34,50		FIGLIOLA MICHELE nato a BARLETTA (BA) il 28/10/1969	FRLMHL69R28A669N	Proprieta'	1/1
BT	D	1	277		VIGNETO	1	11	30	805	0,375	301,88		DI BENEDETTO ANNA nata a BARLETTA (BA) il 05/12/1954	DBNNNA54T45A669V	Proprieta'	2/15
													DI BENEDETTO NUNZIA nata a BARLETTA (BA) il 22/01/1965	DBNNN265A62A669E	Proprieta'	2/15
													DIBENEDETTO ANGELA nata a BARLETTA (BA) il 21/07/1970	DBNNG70L61A669G	Proprieta'	2/15
													DIBENEDETTO MARGHERITA nata a BARLETTA (BA) il 13/04/1957	DBNMGH57D53A669N	Proprieta'	2/15
													DIBENEDETTO ROSA nata a BARLETTA (BA) il 13/06/1959	DBNRSO59H53A669I	Proprieta'	2/15
													DORONZO CARMELA nata a BARLETTA (BA) il 03/05/1932	DRNCML32E43A669Q	Proprieta'	5/15
BT	D	1	278		VIGNETO	1	30	10	2117	0,375	793,88		PIAZZOLLA EMANUELE		Proprieta'	1000/1000
BT	D	1	279		VIGNETO	2	44	30	3342	0,375	1.253,25		PIAZZOLLA EMANUELE		Proprieta'	1000/1000
BT	D	1	280		VIGNETO	2	31	50	2584	0,375	969,00		PIAZZOLLA FRANCESCO nato a BARLETTA (BA) il 24/09/1910	PZZFNC10P24A669E	Proprieta'	1000/1000
BT	D	1	281		VIGNETO	2	35	10	3156	0,375	1.183,50		PIAZZOLLA VIO nato/a a BARLETTA (BA) il 15/09/1928		Proprieta'	
													PORCELLUZZI PASQUA nata a BARLETTA (BA) il 19/09/1908	PRCPSQ08P59A669S	Usufrutto	
BT	D	1	282		VIGNETO	2	27	20	2757	0,375	1.033,88		PIAZZOLLA EMANUELE		Proprieta'	1000/1000
BT	D	1	286		VIGNETO	1	8	91	865	0,375	324,38		PIAZZOLLA FRANCESCO nato a BARLETTA (BA) il 24/09/1910	PZZFNC10P24A669E	Proprieta'	1000/1000
BT	D	1	297		SEMINATIVO	3	2	89	16	0,375	6,00		RIEFOLO MATTEO nato a BARLETTA (BA) il 02/05/1952	RFLMTT52E02A669D	Proprieta'	1/1
BT	D	1	301		SEMINATIVO	4	11		612	0,375	229,50		BARGHESE RAFFAELE nato a BARLETTA (BA) il 30/05/1936	BRGRFL36E30A669L	Usufrutto	1/1
													BARGHESE RUGGIERO nato a BARLETTA (BA) il 17/02/1963	BRGRGR63B17A669D	Nuda proprieta'	1/1
BT	D	1	303		VIGNETO	4	4	10	519	0,375	194,63		DIMAGGIO MICHELE nato/a a BARLETTA (BA) il 16/07/1896		Proprieta'	1000/1000
BT	D	1	304		VIGNETO	4	4	30	387	0,375	145,13		DIMAGGIO LUCIA nata a BARLETTA (BA) il 18/02/1972	DMGLCU72B58A669Z	Proprieta'	1/2
													DIMAGGIO SANTE nato a BARLETTA (BA) il 20/02/1973	DMGSNT73B20A669A	Proprieta'	1/2
BT	D	1	305		VIGNETO	4	15	60	1090	0,375	408,75		SPERA MARIA nata a TRINITAPOLI (FG) il 02/04/1908	SPRMRA08D42B915M	Proprieta'	1000/1000
BT	B	1	333		VIGNETO	2	9	35	32	0,375	12,00		GRIMALDI PALMA nata a BARLETTA (BA) il 14/05/1922	GRMPLM22E54A669X	Proprieta'	1000/1000
	D								331	0,375	124,13					
BT	A	1	356		INCOLT STER		13	27	540	4,375	2.362,50		DICORATO MICHELE ARCANGELO nato a BARLETTA (BA) il 10/02/1938	DCRMHL38B10A669M	Proprieta'	1000/1000
BT	A	1	359		INCOLT STER		58		39	4,375	170,63		SCELZA TERESA nato/a a BARLETTA (BA) il 10/03/1970		Proprieta'	1000/1000
BT	D	1	361		SEMINATIVO	4	31		564	0,375	211,50		FILANNINO EMANUELE		Proprieta'	1000/1000
BT	D	1	362		SEMINATIVO	4	13	58	1229	0,375	460,88		FILANNINO ANGELA MARIA nata a BARLETTA (BA) il 11/08/1955	FLNNLM55M51A669A	Proprieta'	1/2
													FILANNINO MICHELE nato a BARLETTA (BA) il 16/09/1920	FLNMHL20P16A669U	Proprieta'	1/2
BT	D	1	366		INCOLT PROD	U	7	10	538	0,375	201,75		AZIENDA AUTONOMA MONOPOLI DI STATO		Proprieta'	1000/1000
BT	D	1	367		VIGNETO	2	7	70	746	0,375	279,75		PIAZZOLLA EMANUELE		Proprieta'	1000/1000
BT	D	1	372		SEMINATIVO	4	12	60	688	0,375	258,00		LOFFREDO ANGELO nato a BARLETTA (BA) il 20/11/1963	LLFNGL63S20A669G	Proprieta'	1/12
													LOFFREDO ANNA ELISABETTA nata a BARLETTA (BA) il 18/09/1973	LLFNLS73P58A669Q	Proprieta'	1/12
													LOFFREDO CRISTALLINO nato a BARLETTA (BA) il 01/11/1934	LLFCST34S01A669Q	Proprieta'	8/12
													LOFFREDO LUCIA nata a BARLETTA (BA) il 17/01/1968	LLFLCU68A57A669Q	Proprieta'	1/12
													LOFFREDO MARIA nata a BARLETTA (BA) il 22/03/1966	LLFMRA66C62A669R	Proprieta'	1/12
BT	D	1	402		INCOLT STER		2	50	4	0,375	1,50		FILANNINO ANGELA nata a BARLETTA (BA) il 08/07/1927	FLNNG27L48A669I	Proprieta'	1/3
													LANOTTE GIULIA nata a BARLETTA (BA) il 21/06/1961	LNTGLI61H61A669A	Proprieta'	1/3
													LANOTTE PALMA nata a BARLETTA (BA) il 20/11/1957	LNTPLM57S60A669N	Proprieta'	1/3
BT	D	1	416		INCOLT PROD	U	18	30	1523	0,375	571,13		TROILO GIOVINA nata a BARLETTA (BA) il 08/02/1908	TRLGVN08B48A669I	Proprieta'	1000/1000
BT	D	1	418		SEMINATIVO	3	5	40	188	0,375	70,50		CASCELLA SAVINO		Comproprietario	
													MATERA ANTONIA		Comproprietario	
BT	D	1	421		VIGNETO	4	4		101	0,375	37,88		FILANNINO EMANUELE		Proprieta'	1000/1000

Comune	Valle	F.	Part.	Sub	Qualità	Cl.	ha	are	ca	Superficie da espropriare (mq)	Valore di mercato (€/mq)	Indennità base (€)	Nominativo o denominazione	Codice fiscale	Titolarità	Quota
BT	D	1	605		INCOLT STER			3	31	19	0,375	7,13	SGUERRA FILOMENA nata a BARLETTA (BA) il 10/03/1951	SGRFMN51C50A669Z	Proprieta'	1000/1000
BT	D	5	1		VIGNETO	3	10	70		467	0,375	175,13	SGUERA ANGELA nata a BARLETTA (BA) il 20/10/1886	SGRNGL86R60A669R	Proprieta'	1000/1000
BT	D	5	2		VIGNETO	3	34	40		287	0,375	107,63	DICUONZO RUGGIERO nato a BARLETTA (BA) il 21/04/1961	DCNRGR61D21A669P	Proprieta'	1000/1000
BT	D	5	3		VIGNETO	3	36	5		268	0,375	100,50	GARGANO ANDREA nato a BARLETTA (BA) il 06/07/1948	GRGNDR48L06A669G	Proprieta'	1000/1000
BT	D	5	4		VIGNETO	2	27	40		205	0,375	76,88	FILANNINO GIUSEPPE nato a BARLETTA (BA) il 08/01/1952	FLNGPP52A08A669P	Proprieta'	
	E									59	0,375	22,13	SGUERA ANGELA nata a BARLETTA (BA) il 11/10/1955	SGRNGL55R51A669I	Proprieta'	
BT	E	5	5		VIGNETO	2	8	30		121	0,375	45,38	PICCOLO ROSA nata a BARLETTA (BA) il 03/07/1947	PCCRSO47L43A669W	Proprieta'	100/100
BT	E	5	82		VIGNETO	3	52	64		123	0,375	46,13	VIOLANTE NICOLA nato a BARLETTA (BA) il 18/12/1954	VLNNCL54T18A669H	Proprieta'	1000/1000
BT	E	5	83		VIGNETO	3	51	32		588	0,375	220,50	VIOLANTE NICOLA nato a BARLETTA (BA) il 18/12/1954	VLNNCL54T18A669H	Proprieta'	1000/1000
BT	E	5	84		VIGNETO	3	20	86		204	0,375	76,50	CAMPANELLA SABINA nata a BARLETTA (BA) il 05/02/1983	CMPSBN83B45A669C	Proprieta'	1/1
BT	D	5	145		VIGNETO	3	14	80		173	0,375	64,88	DICUONZO RUGGIERO nato a BARLETTA (BA) il 21/04/1961	DCNRGR61D21A669P	Proprieta'	1000/1000
BT	D	5	146		VIGNETO	3	31	60		260	0,375	97,50	RUTIGLIANO ANNA nata a BARLETTA (BA) il 26/06/1967	RTGNNA67H66A669V	Proprieta'	1/2
													TUPPUTI RUGGIERO nato a BARLETTA (BA) il 28/05/1963	TPPRGR63E28A669P	Proprieta'	1/2
BT	E	5	170		VIGNETO	3	51	1		1285	0,375	481,88	CASSANO LAURA nata a BARLETTA (BA) il 09/07/1958	CSSLRA58L49A669Q	Proprieta'	1000/1000
BT	B	5	199		SEMINATIVO	2	3	5		63	4,375	275,63	FILANNINO ANGELA nata a BARLETTA (BA) il 18/06/1923	FLNNGL23H58A669S	Proprieta'	1000/1000
BT	E	5	215		VIGNETO	3	9	90		129	0,375	48,38	BARILE VINCENZO nato a BARLETTA (BA) il 20/02/1942	BRLVCN42B20A669M	Proprieta'	1000/1000
BT	C	5	227		VIGNETO	1	31	20		60	0,375	22,50	SGUERA ANGELA nata a BARLETTA (BA) il 11/10/1955	SGRNGL55R51A669I	Proprieta'	1000/1000
	E									205	0,375	76,88				
BT	C	5	228		VIGNETO	2	25			65	0,375	24,38	SGUERA GIOVANNA nata a BARLETTA (BA) il 11/07/1939	SGRGNN39L51A669C	Proprieta'	1000/1000
	E									183	0,375	68,63				
BT	C	5	229		VIGNETO	2	8	30		22	0,375	8,25	SGUERA GIOVANNA nata a BARLETTA (BA) il 11/07/1939	SGRGNN39L51A669C	Proprieta'	1000/1000
	E									99	0,375	37,13				
BT	E	5	247		VIGNETO	2	43	23		803	0,375	301,13	CUONZO FRANCESCO PAOLO nato a BARLETTA (BA) il 19/02/1979	CNZFNC79B19A669C	Proprieta'	1/3
													CUONZO MARIA ROSARIA nata a BARLETTA (BA) il 15/05/1977	CNZMRS77E55A669Q	Proprieta'	1/3
													CUONZO MICHELE nato a BARLETTA (BA) il 21/06/1980	CNZMHL80H21A669F	Proprieta'	1/3
BT	E	5	272		INCOLT STER		8	50		113	0,375	42,38	DIMATTEO ANGELA nata a BARLETTA (BA) il 29/07/1917	DMTNGL17L69A669W	Usufrutto	
													PICCOLO CARMELA nata a BARLETTA (BA) il 03/02/1952	PCCMML52B43A669F	Proprieta'	
BT	E	5	273		INCOLT STER		9	38		55	0,375	20,63	RIZZI GIUSEPPE nato a BARLETTA (BA) il 30/11/1949	RZZGPP49S30A669A	Proprieta'	1/1
BT	E	5	294		VIGNETO	2	21	83		100	0,375	37,50	DIVICCARO CARMELA nata a BARLETTA (BA) il 09/11/1940	DVCCML40S49A669W	Proprieta'	4/7
													DIVICCARO CARMELA nata a BARLETTA (BA) il 09/11/1940	DVCCML40S49A669W	Proprieta'	3/7
BT	D	5	295		VIGNETO	3	14	15		130	0,375	48,75	GARGANO ANDREA nato a BARLETTA (BA) il 06/07/1948	GRGNDR48L06A669G	Proprieta'	1000/1000
BT	E	5	389		SEMINATIVO	3	5	60		532	0,375	199,50	SGUERA GIOVANNI nato a BARLETTA (BA) il 17/03/1953	SGRGNN53C17A669Q	Proprieta'	1/1
BT	E	5	392		VIGNETO	3	1	4		114	0,375	42,75	VIOLANTE NICOLA nato a BARLETTA (BA) il 18/12/1954	VLNNCL54T18A669H	Proprieta'	1000/1000
BT	E	5	393	AA	SEMINATIVO	2	1	25		114	0,375	42,75	VIOLANTE NICOLA nato a BARLETTA (BA) il 18/12/1954	VLNNCL54T18A669H	Proprieta'	1000/1000
				AB	VIGNETO	3	1	15								
BT	E	5	394		VIGNETO	3	1	62		154	0,375	57,75	BALESTRUCCI GIUSEPPE		Proprieta'	1000/1000
BT	E	5	398		VIGNETO	2	18	86		308	0,375	115,50	SGUERA AGNESE nata a BARLETTA (BA) il 02/02/1924	SGRGSS24B42A669S	Proprieta'	1/5
													SGUERA FILOMENA nata a BARLETTA (BA) il 27/07/1912	SGRFMN12L67A669D	Proprieta'	1/5
													SGUERA GIOVANNA nata a BARLETTA (BA) il 25/03/1908	SGRGNN08C65A669K	Proprieta'	1/5
													SGUERA LUIGI nato a BARLETTA (BA) il 03/07/1915	SGRLGU15L03A669A	Proprieta'	1/5
													SGUERA MICHELE nato a BARLETTA (BA) il 10/01/1927	SGRMHL27A10A669T	Proprieta'	1/5
BT	E	5	399		SEMINATIVO	3	3	54		71	0,375	26,63	SGUERA AGNESE nata a BARLETTA (BA) il 02/02/1924	SGRGSS24B42A669S	Proprieta'	1/5
													SGUERA FILOMENA nata a BARLETTA (BA) il 27/07/1912	SGRFMN12L67A669D	Proprieta'	1/5
													SGUERA GIOVANNA nata a BARLETTA (BA) il 25/03/1908	SGRGNN08C65A669K	Proprieta'	1/5
													SGUERA LUIGI nato a BARLETTA (BA) il 03/07/1915	SGRLGU15L03A669A	Proprieta'	1/5
													SGUERA MICHELE nato a BARLETTA (BA) il 10/01/1927	SGRMHL27A10A669T	Proprieta'	1/5
BT	E	5	400		VIGNETO	3		76		2	0,375	0,75	CASSANO LAURA nata a BARLETTA (BA) il 09/07/1958	CSSLRA58L49A669Q	Proprieta'	1000/1000
BT	E	5	408		VIGNETO	3	3			287	0,375	107,63	VIOLANTE ANDREA nato a BARLETTA (BA) il 14/02/1936	VLNNDR36B14A669N	Proprieta'	1000/1000
BT	E	5	416		SEMINATIVO	3	3			292	0,375	109,50	RIZZI GIUSEPPE nato a BARLETTA (BA) il 30/11/1949	RZZGPP49S30A669A	Proprieta'	1/1
BT	B	5	430		SEMINATIVO	3	45	90		2851	4,375	12.473,13	DI LEO DOMENICO		Proprieta'	1000/1000
BT	E	5	485		VIGNETO	3	20	87		242	0,375	90,75	CAMPANELLA SABINA nata a BARLETTA (BA) il 05/02/1983	CMPSBN83B45A669C	Proprieta'	1/1
BT	E	5	552		SEMINATIVO	3	9	38		21	0,375	7,88	RIZZI RUGGIERO nato a BARLETTA (BA) il 25/07/1897	RZZRGR97L25A669M	Proprieta'	
BT	E	5	566		VIGNETO	3	4	45		213	0,375	79,88	MONTERISI MICHELINA nato/a a BARLETTA (BA) il 14/09/1896		Proprieta'	1000/1000
BT	E	5	575		VIGNETO	3	3	88		396	0,375	148,50	VIOLANTE NICOLA nato a BARLETTA (BA) il 18/12/1954	VLNNCL54T18A669H	Proprieta'	1000/1000
BT	E	5	577		VIGNETO	3	5	14		508	0,375	190,50	ROCIOLA FRANCESCA nata a BARLETTA (BA) il 16/11/1940	RCLFNC40S56A669U	Proprieta'	1000/1000

Comune	Valle	F.	Part.	Sub	Qualità	Cl.	ha	are	ca	Superficie da espropriare (mq)	Valore di mercato (€/mq)	Indennità base (€)	Nominativo o denominazione	Codice fiscale	Titolarità	Quota
BT	E	5	578		VIGNETO	3		1	12	65	0,375	24,38	VIOLANTE NICOLA nato a BARLETTA (BA) il 18/12/1954	VLNNCL54T18A669H	Proprieta'	1000/1000
BT	E	5	616		VIGNETO	3		3	70	352	0,375	132,00	CASSANO LEONARDO nato a BARLETTA (BA) il 28/04/1931	CSSLRD31D28A669F	Proprieta'	1000/1000
BT	E	5	617		VIGNETO	3		3	70	351	0,375	131,63	CASSANO PASQUALE nato a BARLETTA (BA) il 19/06/1923	CSSPQL23H19A669A	Proprieta'	1000/1000
BT	E	5	621		INCOLT STER		1	68	33				DEMANIO PUBBLICO DELLO STATO PER OPERE DI BONIFICA		Proprieta'	1000/1000
BT	E	5	622		VIGNETO	3		9	90	144	0,375	54,00	MOROLLA FRANCESCO nato a BARLETTA (BA) il 21/09/1961	MRLFNC61P21A669Z	Proprieta'	1/6
													MOROLLA GIUSEPPE nato a BARLETTA (BA) il 16/04/1965	MRLGPP65D16A669S	Proprieta'	1/6
													MOROLLA MARTIRE nato a BARLETTA (BA) il 09/01/1960	MRLMTR60A09A669F	Proprieta'	1/6
													MOROLLA MICHELE nato a BARLETTA (BA) il 26/07/1969	MRLMHL69L26A669K	Proprieta'	1/6
													RIZZI ROSARIA ANTONIA nata a BARLETTA (BA) il 08/11/1936	RZZRRN36S48A669C	Proprieta'	2/6
BT	E	5	628		VIGNETO	2		18	13	237	0,375	88,88	SCOMMEGNA ALDO nato a BARLETTA (BA) il 15/01/1970	SCMLDA70A15A669U	Proprieta'	43800
													SCOMMEGNA ANGELA nata a BARLETTA (BA) il 28/10/1935	SCMNGL35R68A669C	Proprieta'	3/12
													SCOMMEGNA GIOVANNA CARMELA nata a BARLETTA (BA) il 16/07/1962	SCMGNN62L56A669Y	Proprieta'	1/12
													SCOMMEGNA MARIA ADDOLORATA nata a BARLETTA (BA) il 24/09/1943	SCMMDD43P64A669W	Proprieta'	3/12
													SCOMMEGNA MICHELE nato a BARLETTA (BA) il 09/10/1963	SCMMHL63R09A669F	Proprieta'	1/12
													SCOMMEGNA VINCENZO nato a BARLETTA (BA) il 16/08/1940	SCMVCN40M16A669A	Proprieta'	3/12
BT	E	5	629		VIGNETO	2		17	30	142	0,375	53,25	BARBARO GIOVANNA nata a BARLETTA (BA) il 20/11/1954	BRBGNN54S60A669E	Proprieta'	1/1
BT	E	5	630		VIGNETO	2		2	50	17	0,375	6,38	BARBARO GIOVANNA nata a BARLETTA (BA) il 20/11/1954	BRBGNN54S60A669E	Proprieta'	1/1
MdS	A	20	112		VIGNETO	43		5	82				DEMANIO PUBBLICO DELLO STATO		Proprieta'	1000/1000
MdS	A	20	143		VIGNETO	43		5	78	436	4,375	1.907,50	LANCIANO AGOSTINO		Proprieta'	1000/1000
	A									165	0,375	61,88				
MdS	A	20	170		VIGNETO	43		2	54	206	2,500	515,00	DI MAGGIO SANTE		Proprieta'	1000/1000
	A									70	0,375	26,25				
MdS	A	20	193		VIGNETO	43		2	80	247	2,500	617,50	D'ORONZO DOMENICO		Proprieta'	1000/1000
	A									48	0,375	18,00				
MdS	A	20	194		VIGNETO	43		5	88	532	2,500	1.330,00	LANCIANO MICHELE		Proprieta'	1000/1000
	A									98	0,375	36,75				
MdS	A	20	257		ORTO	42		32	14	43	4,375	188,13	LA MACCHIA NICOLA nato a BARLETTA (BA) il 20/09/1932	LMCNCL32P20A669D	Proprieta'	1000/1000
MdS	A	20	259		VIGNETO	41		43	42	144	4,375	630,00	DICORATO PIETRO nato a BARLETTA (BA) il 19/09/1935	DCRPTR35P19A669M	Proprieta'	1000/1000
MdS	A	20	288		VIGNETO	43		3	43	280	2,500	700,00	BORGHESE RUGGIERO		Proprieta'	1000/1000
	A									59	0,375	22,13				
MdS	A	20	381		ORTO	42	1	2	46	1042	4,375	4.558,75	LA MACCHIA MICHELE		Proprieta'	1000/1000
MdS	A	20	641		SEMINATIVO	43		2	20	128	0,375	48,00	FILANNINO GIUSEPPE		Proprieta'	1000/1000
MdS	A	20	642		INCOLT PROD	40		5	33	342	0,375	128,25	FILANNINO GIUSEPPE		Proprieta'	1000/1000
MdS	A	20	643		SEMINATIVO	43			63	14	0,375	5,25	FILANNINO GIUSEPPE		Proprieta'	1000/1000
MdS	A	20	646		SEMINATIVO	43			42	42	0,375	15,75	STRANIERO RUGGIERO		Proprieta'	1000/1000
MdS	A	20	647		INCOLT PROD	40			80	90	0,375	33,75	STRANIERO RUGGIERO		Proprieta'	1000/1000
MdS	A	20	648		SEMINATIVO	43			40	26	0,375	9,75	STRANIERO RUGGIERO		Proprieta'	1000/1000
MdS	A	20	654		SEMINATIVO	43			27	13	0,375	4,88	PEDICO MARIA nata a BARLETTA (BA) il 11/03/1939	PDCMRA39C51A669V	Proprieta'	2/6
													TUPPUTI ETTORE nato a BARLETTA (BA) il 28/09/1961	TPPTTR61P28A669I	Proprieta'	1/6
													TUPPUTI LUIGIA nata a BARLETTA (BA) il 11/04/1967	TPPLGU67D51A669Y	Proprieta'	1/6
													TUPPUTI RUGGIERO nato a BARLETTA (BA) il 28/05/1963	TPPRGR63E28A669P	Proprieta'	1/6
													TUPPUTI SERAFINA nata a BARLETTA (BA) il 25/08/1973	TPPSFN73M65A669T	Proprieta'	1/6
MdS	A	20	655		SEMINATIVO	43		4	52	410	0,375	153,75	ESPERTI GAETANO nato a BARLETTA (BA) il 26/04/1922	SPRGTN22D26A669L	Comproprietario	
													ESPERTI RAFFAELE nato a BARLETTA (BA) il 25/01/1924	SPRRFL24A25A669N	Comproprietario	
MdS	A	20	656		VIGNETO	42		6	97	695	0,375	260,63	ESPERTI GAETANO nato a BARLETTA (BA) il 26/04/1922	SPRGTN22D26A669L	Comproprietario	
													ESPERTI RAFFAELE nato a BARLETTA (BA) il 25/01/1924	SPRRFL24A25A669N	Comproprietario	
MdS	A	20	657		INCOLT PROD	40		7	31	633	0,375	237,38	ESPERTI GAETANO nato a BARLETTA (BA) il 26/04/1922	SPRGTN22D26A669L	Comproprietario	
													ESPERTI RAFFAELE nato a BARLETTA (BA) il 25/01/1924	SPRRFL24A25A669N	Comproprietario	
MdS	A	20	661		SEMINATIVO	43		7	40	474	2,500	1.185,00	ESPERTI GAETANO nato a BARLETTA (BA) il 26/04/1922	SPRGTN22D26A669L	Comproprietario	
	A									200	0,375	75,00	ESPERTI RAFFAELE nato a BARLETTA (BA) il 25/01/1924	SPRRFL24A25A669N	Comproprietario	
MdS	A	20	662		SEMINATIVO	43		7	18	731	2,500	1.827,50	ESPERTI GAETANO nato a BARLETTA (BA) il 26/04/1922	SPRGTN22D26A669L	Comproprietario	
													ESPERTI RAFFAELE nato a BARLETTA (BA) il 25/01/1924	SPRRFL24A25A669N	Comproprietario	
MdS	A	20	663		VIGNETO	42		14	67	1432	0,375	537,00	ESPERTI GAETANO nato a BARLETTA (BA) il 26/04/1922	SPRGTN22D26A669L	Comproprietario	
													ESPERTI RAFFAELE nato a BARLETTA (BA) il 25/01/1924	SPRRFL24A25A669N	Comproprietario	
MdS	A	20	667		STAGNO			12	76				DEMANIO PUBBLICO DELLO STATO RAMO MARINA MERCANTILE con sede in ROMA (RM)	80207790587	Proprieta'	1/1

Comune	Valle	F.	Part.	Sub	Qualità	Ci.	ha	are	ca	Superficie da espropriare (mq)	Valore di mercato (€/mq)	Indennità base (€)	Nominativo o denominazione	Codice fiscale	Titolarità	Quota
MdS	A	20	668		STAGNO			2	85				DEMANIO PUBBLICO DELLO STATO RAMO MARINA MERCANTILE con sede in ROMA (RM)	80207790587	Proprieta'	1/1
MdS	A	20	670		INCOLT STER			8	14	323	0,375	121,13	D'ADUZIO EMANUELA		Comproprietario	
													D'ADUZIO FILOMENA		Comproprietario	
													D'ADUZIO GIUSEPPE		Comproprietario	
													D'ADUZIO IGNAZIO		Comproprietario	
MdS	A	20	672		SEMINATIVO	43		6	86	448	2,500	1.120,00	PEDICO MARIA nata a BARLETTA (BA) il 11/03/1939	PDCMRA39C51A669V	Proprieta'	2/6
	A									202	0,375	75,75	TUPPUTI ETTORE nato a BARLETTA (BA) il 28/09/1961	TPPTTR61P28A669I	Proprieta'	1/6
													TUPPUTI LUIGIA nata a BARLETTA (BA) il 11/04/1967	TPPLGU67D51A669Y	Proprieta'	1/6
													TUPPUTI RUGGIERO nato a BARLETTA (BA) il 28/05/1963	TPPRGR63E28A669P	Proprieta'	1/6
													TUPPUTI SERAFINA nata a BARLETTA (BA) il 25/08/1973	TPPSFN73M65A669T	Proprieta'	1/6
MdS	A	20	673		VIGNETO	42		5	85	600	2,500	1.500,00	PEDICO MARIA nata a BARLETTA (BA) il 11/03/1939	PDCMRA39C51A669V	Proprieta'	2/6
													TUPPUTI ETTORE nato a BARLETTA (BA) il 28/09/1961	TPPTTR61P28A669I	Proprieta'	1/6
													TUPPUTI LUIGIA nata a BARLETTA (BA) il 11/04/1967	TPPLGU67D51A669Y	Proprieta'	1/6
													TUPPUTI RUGGIERO nato a BARLETTA (BA) il 28/05/1963	TPPRGR63E28A669P	Proprieta'	1/6
													TUPPUTI SERAFINA nata a BARLETTA (BA) il 25/08/1973	TPPSFN73M65A669T	Proprieta'	1/6
MdS	A	20	674		SEMINATIVO	43		16	23	1624	2,500	4.060,00	PEDICO MARIA nata a BARLETTA (BA) il 11/03/1939	PDCMRA39C51A669V	Proprieta'	2/6
													TUPPUTI ETTORE nato a BARLETTA (BA) il 28/09/1961	TPPTTR61P28A669I	Proprieta'	1/6
													TUPPUTI LUIGIA nata a BARLETTA (BA) il 11/04/1967	TPPLGU67D51A669Y	Proprieta'	1/6
													TUPPUTI RUGGIERO nato a BARLETTA (BA) il 28/05/1963	TPPRGR63E28A669P	Proprieta'	1/6
													TUPPUTI SERAFINA nata a BARLETTA (BA) il 25/08/1973	TPPSFN73M65A669T	Proprieta'	1/6
MdS	A	20	679		INCOLT PROD	40			49	27	0,375	10,13	D AMATO MARIA		Proprieta'	1000/1000
MdS	A	20	680		SEMINATIVO	43		4	19	70	0,375	26,25	D AMATO MARIA		Proprieta'	1000/1000
	A									360	2,500	900,00				
MdS	A	20	681		VIGNETO	42		4	35	454	2,500	1.135,00	D AMATO MARIA		Proprieta'	1000/1000
MdS	A	20	682		SEMINATIVO	43		15	85	1600	2,500	4.000,00	D AMATO MARIA		Proprieta'	1000/1000
	A									110	0,375	41,25				
MdS	A	20	683		INCOLT PROD	40			31	20	0,375	7,50	D AMATO MARIA		Proprieta'	1000/1000
MdS	A	20	687		INCOLT STER				28	20	0,375	7,50	BORRACCINO FRANCESCO		Proprieta'	
													BORRACCINO MATTEO		Usufrutto	
MdS	A	20	688		SEMINATIVO	43		2	79	47	0,375	17,63	BORRACCINO FRANCESCO		Proprieta'	
	A									222	2,500	555,00	BORRACCINO MATTEO		Usufrutto	
MdS	A	20	689		VIGNETO	42		2	82	286	2,500	715,00	BORRACCINO FRANCESCO		Proprieta'	
													BORRACCINO MATTEO		Usufrutto	
MdS	A	20	690		SEMINATIVO	43		9	3	898	2,500	2.245,00	BORRACCINO FRANCESCO		Proprieta'	
													BORRACCINO MATTEO		Usufrutto	
MdS	A	20	691		SEMINATIVO	43			33	33	2,500	82,50	BORRACCINO FRANCESCO		Proprieta'	
													BORRACCINO MATTEO		Usufrutto	
MdS	A	20	692		INCOLT PROD	40		2	2	183	0,375	68,63	BORRACCINO FRANCESCO		Proprieta'	
													BORRACCINO MATTEO		Usufrutto	
MdS	A	20	693		INCOLT PROD	40		1	63	172	0,375	64,50	BORRACCINO FRANCESCO		Proprieta'	
													BORRACCINO MATTEO		Usufrutto	
MdS	A	20	697		INCOLT STER				37	28	0,375	10,50	BORRACCINO MARIO		Proprieta'	
													BORRACCINO MATTEO		Usufrutto	
MdS	A	20	698		SEMINATIVO	43		2	77	46	0,375	17,25	BORRACCINO MARIO		Proprieta'	
	A									214	2,500	535,00	BORRACCINO MATTEO		Usufrutto	
MdS	A	20	699		VIGNETO	42		2	66	256	2,500	640,00	BORRACCINO MARIO		Proprieta'	
													BORRACCINO MATTEO		Usufrutto	
MdS	A	20	700		SEMINATIVO	43		8	77	838	2,500	2.095,00	BORRACCINO MARIO		Proprieta'	
													BORRACCINO MATTEO		Usufrutto	
MdS	A	20	701		INCOLT PROD	40			32	29	0,375	10,88	BORRACCINO MARIO		Proprieta'	
													BORRACCINO MATTEO		Usufrutto	
MdS	A	20	702		INCOLT PROD	40		3	35	285	0,375	106,88	BORRACCINO MARIO		Proprieta'	
													BORRACCINO MATTEO		Usufrutto	
MdS	A	20	703		INCOLT PROD	40		1	22	121	0,375	45,38	BORRACCINO MARIO		Proprieta'	
													BORRACCINO MATTEO		Usufrutto	

Comune	Valle	F.	Part.	Sub	Qualità	Cl.	ha	are	ca	Superficie da espropriare (mq)	Valore di mercato (€/mq)	Indennità base (€)	Nominativo o denominazione	Codice fiscale	Titolarità	Quota
MdS	A	20	707		INCOLT PROD	40			42	45	0,375	16,88	BORRACCINO GIUSEPPE		Proprieta'	
													BORRACCINO MATTEO		Usufrutto	
MdS	A	20	708		SEMINATIVO	43	2	75	59	59	0,375	22,13	BORRACCINO GIUSEPPE		Proprieta'	
	A									250	2,500	625,00	BORRACCINO MATTEO		Usufrutto	
MdS	A	20	709		VIGNETO	42	2	43	288	288	2,500	720,00	BORRACCINO GIUSEPPE		Proprieta'	
													BORRACCINO MATTEO		Usufrutto	
MdS	A	20	710		SEMINATIVO	43	7	18	898	898	2,500	2.245,00	BORRACCINO GIUSEPPE		Proprieta'	
													BORRACCINO MATTEO		Usufrutto	
MdS	A	20	711		INCOLT PROD	40			70	92	0,375	34,50	BORRACCINO GIUSEPPE		Proprieta'	
													BORRACCINO MATTEO		Usufrutto	
MdS	A	20	712		SEMINATIVO	43	3	45	420	420	0,375	157,50	BORRACCINO GIUSEPPE		Proprieta'	
													BORRACCINO MATTEO		Usufrutto	
MdS	A	20	713		INCOLT PROD	40			72	92	0,375	34,50	BORRACCINO GIUSEPPE		Proprieta'	
													BORRACCINO MATTEO		Usufrutto	
MdS	A	20	717		SEMINATIVO	43	13	20	220	220	0,375	82,50	D'ADUZIO EMANUELA		Comproprietario	
	A									1085	2,500	2.712,50	D'ADUZIO FILOMENA		Comproprietario	
													D'ADUZIO GIUSEPPE		Comproprietario	
													D'ADUZIO IGNAZIO		Comproprietario	
MdS	A	20	718		VIGNETO	43	10	65	1078	1078	2,500	2.695,00	D'ADUZIO EMANUELA		Comproprietario	
													D'ADUZIO FILOMENA		Comproprietario	
													D'ADUZIO GIUSEPPE		Comproprietario	
													D'ADUZIO IGNAZIO		Comproprietario	
MdS	A	20	719		SEMINATIVO	43	35	22	3546	3546	2,500	8.865,00	D'ADUZIO EMANUELA		Comproprietario	
													D'ADUZIO FILOMENA		Comproprietario	
													D'ADUZIO GIUSEPPE		Comproprietario	
													D'ADUZIO IGNAZIO		Comproprietario	
MdS	A	20	720		INCOLT PROD	40	37	2	3589	3589	0,375	1.345,88	D'ADUZIO EMANUELA		Comproprietario	
													D'ADUZIO FILOMENA		Comproprietario	
													D'ADUZIO GIUSEPPE		Comproprietario	
													D'ADUZIO IGNAZIO		Comproprietario	
MdS	A	20	721		SEMINATIVO	43	12	15	194	194	0,375	72,75	D'ADUZIO EMANUELA		Comproprietario	
	A									994	4,375	4.348,75	D'ADUZIO FILOMENA		Comproprietario	
													D'ADUZIO GIUSEPPE		Comproprietario	
													D'ADUZIO IGNAZIO		Comproprietario	
MdS	A	20	722		INCOLT PROD	40	1	9	103	103	0,375	38,63	D'ADUZIO EMANUELA		Comproprietario	
													D'ADUZIO FILOMENA		Comproprietario	
													D'ADUZIO GIUSEPPE		Comproprietario	
													D'ADUZIO IGNAZIO		Comproprietario	
MdS	A	20	732		SEMINATIVO	43	3	10	251	251	2,500	627,50	RICCO FRANCESCO		Proprieta'	1000/1000
MdS	A	20	733		VIGNETO	42		64	53	53	2,500	132,50	RICCO FRANCESCO		Proprieta'	1000/1000
MdS	A	20	734		SEMINATIVO	43	5	26	505	505	2,500	1.262,50	RICCO FRANCESCO		Proprieta'	1000/1000
MdS	A	20	735		INCOLT PROD	40	24	35	2432	2432	0,375	912,00	RICCO FRANCESCO		Proprieta'	1000/1000
MdS	A	20	736		SEMINATIVO	43	7	45	748	748	4,375	3.272,50	RICCO FRANCESCO		Proprieta'	1000/1000
MdS	A	20	737		VIGNETO	42	4	51	241	241	2,500	602,50	RICCO FRANCESCO		Proprieta'	1000/1000
	A									165	0,375	61,88				
MdS	A	20	740		INCOLT PROD	40	10	18	963	963	0,375	361,13	DI LILLO AMATO		Proprieta'	1000/1000
MdS	A	20	741		SEMINATIVO	43	5	63	531	531	4,375	2.323,13	DI LILLO AMATO		Proprieta'	1000/1000
MdS	A	20	742		VIGNETO	42	6	6	420	420	2,500	1.050,00	DI LILLO AMATO		Proprieta'	1000/1000
	A									175	0,375	65,63				
MdS	A	20	744		INCOLT PROD	40	4	50					DEMANIO DELLO STATO RAMO LAVORI PUBBLICI		Proprieta'	1000/1000
MdS	A	20	745		SEMINATIVO	43	3	65					DEMANIO DELLO STATO RAMO LAVORI PUBBLICI		Proprieta'	1000/1000
MdS	A	20	746		VIGNETO	42	5	5					DEMANIO DELLO STATO RAMO LAVORI PUBBLICI		Proprieta'	1000/1000
	A									127	0,375	47,63				
MdS	A	20	748		INCOLT PROD	40	2	17	227	227	0,375	85,13	CAPUTO RUGGIERO nato a BARLETTA (BA) il 09/01/1924	CPTRGR24A09A669A	Proprieta'	
													RUTIGLIANO CONSIGLIA		Usufrutto	

Comune	Valle	F.	Part.	Sub	Qualità	Ci.	ha	are	ca	Superficie da espropriare (mq)	Valore di mercato (€/mq)	Indennità base (€)	Nominativo o denominazione	Codice fiscale	Titolarità	Quota
MdS	A	20	749		SEMINATIVO	43		3	88	374	4,375		CAPUTO RUGGIERO nato a BARLETTA (BA) il 09/01/1924	CPTRGR24A09A669A	Proprieta'	
													RUTIGLIANO CONSIGLIA		Usufrutto	
MdS	A	20	750		VIGNETO	42		5	84	517	2,500	1.292,50	CAPUTO RUGGIERO nato a BARLETTA (BA) il 09/01/1924	CPTRGR24A09A669A	Proprieta'	
	A									83	0,375	31,13	RUTIGLIANO CONSIGLIA		Usufrutto	
MdS	A	20	751		INCOLT PROD	40			54	54	0,375	20,25	CAPUTO RUGGIERO		Proprieta'	1000/1000
MdS	A	20	752		SEMINATIVO	43		6	26	651	4,375	2.848,13	CAPUTO RUGGIERO		Proprieta'	1000/1000
MdS	A	20	753		VIGNETO	42		11	60	1120	2,500	2.800,00	CAPUTO RUGGIERO		Proprieta'	1000/1000
	A									112	0,375	42,00				
MdS	A	20	754		SEMINATIVO	43		1	96	195	4,375	853,13	FRISARDI MARIA		Proprieta'	1000/1000
MdS	A	20	755		VIGNETO	43		9	43	822	2,500	2.055,00	FRISARDI MARIA		Proprieta'	1000/1000
	A									110	0,375	41,25				
MdS	A	20	757		SEMINATIVO	21			35	44	4,375	192,50	DI VICCARO GRAZIA		Proprieta'	1000/1000
MdS	A	20	758		VIGNETO	43		9	92	922	2,500	2.305,00	DI VICCARO GRAZIA		Proprieta'	1000/1000
	A									107	0,375	40,13				
MdS	A	20	760		INCOLT PROD	40		12	1	1118	2,500	2.795,00	FUMARULO EMANUELE nato a BARLETTA (BA) il 29/03/1929	FMRMNL29C29A669E	Proprieta'	1000/1000
	A									116	0,375	43,50				
MdS	A	20	762		VIGNETO	42		11	34	988	2,500	2.470,00	FERRULLI FRANCESCO		Proprieta'	1000/1000
	A									135	0,375	50,63				
MdS	A	20	764		VIGNETO	42		16	93	1490	2,500	3.725,00	FILANNINO EMANUELE		Proprieta'	1000/1000
	A									290	0,375	108,75				
MdS	D	20	765		VIGNETO	42		6	87	9	4,375	39,38	FILANNINO EMANUELE		Proprieta'	1000/1000
MdS	A	20	766		VIGNETO	42		9	33	903	2,500	2.257,50	FILANNINO ANGELA		Proprieta'	1000/1000
	A									179	0,375	67,13				
MdS	D	20	767		ORTO	42		1	86	199	0,375	74,63	FILANNINO ANGELA		Proprieta'	1000/1000
MdS	A	20	768		VIGNETO	43		6	39	525	2,500	1.312,50	DI BENEDETTO GIUSEPPE		Proprieta'	1000/1000
	A									89	0,375	33,38				
MdS	D	20	769		ORTO	42			16	18	0,375	6,75	DI BENEDETTO GIUSEPPE		Proprieta'	1000/1000
MdS	A	20	771		SEMINATIVO	43		51	17				DEMANIO PUBBLICO DELLO STATO RAMO MARINA MERCANTILE con sede in ROMA (RM)	80207790587	Proprieta'	1/1
MdS	A	20	772		VIGNETO	42		3	91				DEMANIO PUBBLICO DELLO STATO RAMO MARINA MERCANTILE con sede in ROMA (RM)	80207790587	Proprieta'	1/1
MdS	A	20	773		SEMINATIVO	43		13	12				DEMANIO PUBBLICO DELLO STATO RAMO MARINA MERCANTILE con sede in ROMA (RM)	80207790587	Proprieta'	1/1
MdS	A	20	774		INCOLT PROD	40		37	94				DEMANIO PUBBLICO DELLO STATO RAMO MARINA MERCANTILE con sede in ROMA (RM)	80207790587	Proprieta'	1/1
MdS	A	20	775		INCOLT STER			8	78				DEMANIO PUBBLICO DELLO STATO RAMO MARINA MERCANTILE con sede in ROMA (RM)	80207790587	Proprieta'	1/1
MdS	A	20	781		SEMINATIVO	43		25	40				DEMANIO PUBBLICO DELLO STATO RAMO MARINA MERCANTILE con sede in ROMA (RM)	80207790587	Proprieta'	1/1
MdS	A	20	782		VIGNETO	42	1	5	29				DEMANIO PUBBLICO DELLO STATO RAMO MARINA MERCANTILE con sede in ROMA (RM)	80207790587	Proprieta'	1/1
MdS	A	20	786		ORTO	42		2	36	106	2,500	265,00	GIULIANO CAROLINA nata a SAN MARCO IN LAMIS (FG) il 25/01/1952	GLNCLN52A65H985T	Proprieta'	1/3
													LOMBARDI ANTONIO nato a BARLETTA (BA) il 20/05/1973	LMBNTN73E20A669A	Proprieta'	1/3
													LOMBARDI MARIA GRAZIA ANTONIETTA nata a BARLETTA (BA) il 08/01/1975	LMBMGR75A48A669S	Proprieta'	1/3
MdS	A	20	789		ORTO	42		1	87	120	2,500	300,00	ARLORETO CARLO		Proprieta'	1000/1000
MdS	A	20	792		VIGNETO	43		5	64	201	2,500	502,50	CIANNARELLA ANTONIETTA nata a BARLETTA (BA) il 08/11/1972	CNNNNT72S48A669E	Proprieta'	1/2
													LOMBARDI ANTONIO nato a BARLETTA (BA) il 04/08/1968	LMBNTN68M04A669S	Proprieta'	1/2
MdS	A	20	795		VIGNETO	42		3	11	13	2,500	32,50	CIANNARELLA ANTONIETTA nata a BARLETTA (BA) il 08/11/1972	CNNNNT72S48A669E	Proprieta'	1/2
													LOMBARDI ANTONIO nato a BARLETTA (BA) il 04/08/1968	LMBNTN68M04A669S	Proprieta'	1/2
MdS	B	21	10		INCOLT STER			7	12	236	0,375	88,50	DI GIOIA GIUSEPPE		Proprieta'	3/4
													DI GIOIA NICOLA		Proprieta'	1/4
MdS	B	21	15		VIGNETO	42		18	21	118	0,375	44,25	SCOMMEGNA ANNA		Usufrutto	
	C									90	0,375	33,75	SCOMMEGNA DOMENICO		Proprieta'	
MdS	C	21	111		INCOLT STER			4	68	132	0,375	49,50	FILANNINO MARIA		Proprieta'	1000/1000
MdS	C	21	112		SEMINATIVO	41		3	62	165	0,375	61,88	FILANNINO FRANCESCO		Proprieta'	1000/1000
MdS	C	21	113		INCOLT STER			6	35	504	0,375	189,00	FILANNINO CARMELA		Comproprietario	
													FILANNINO LUCIA		Usufrutto	
													FILANNINO MARIETTA		Comproprietario	
MdS	C	21	114		SEMINATIVO	41		8	56	580	0,375	217,50	LAMACCHIA ANGELA RAFFAELLA nata a BARLETTA (BA) il 16/10/1946	LMCNLR46R56A669K	Comproprietario	
													LAMACCHIA MARIA nata a BARLETTA (BA) il 17/06/1944	LMMRA44H57A669F	Comproprietario	
MdS	C	21	115		INCOLT STER			10	18	339	0,375	127,13	SATALINO GIUSEPPE		Proprieta'	



Comune	Valle	F.	Part.	Sub	Qualità	Ci.	ha	are	ca	Superficie da espropriare (mq)	Valore di mercato (€/mq)	Indennità base (€)	Nominativo o denominazione	Codice fiscale	Titolarità	Quota
													SGUERA GRAZIA		Usufrutto	
MdS	C	21	116		SEMINATIVO	41	8	90	372	0,375	139,50		PORCELLUZZI MARIA		Proprieta'	1000/1000
MdS	C	21	227		PASCOLO	43	4	20	131	0,375	49,13		DE CORATO CARMELA		Proprieta'	1000/1000
MdS	C	21	228		INCOLT STER		8	73	700	0,375	262,50		FILANNINO CARMELA		Comproprietario	
													FILANNINO LUCIA		Usufrutto	
													FILANNINO MARIETTA		Comproprietario	
MdS	C	21	258		SEMINATIVO	41	46	71	268	0,375	100,50		D'ORONZO RUGGIERO		Proprieta'	1000/1000
	E								2498	0,375	936,75					
MdS	C	21	259		ORTO	41	10	40	52	0,375	19,50		DORONZO SAVINO nato a BARLETTA (BA) il 01/02/1921	DRNSVN21B01A669D	Proprieta'	1000/1000
MdS	C	21	269		SEMINATIVO	41	7	62	616	0,375	231,00		RICCO MARIA		Proprieta'	1000/1000
MdS	C	21	270		INCOLT STER		50	80	908	0,375	340,50		DI GIOIA GIUSEPPE		Proprieta'	3/4
	E								3068	0,375	1.150,50		DI GIOIA NICOLA		Proprieta'	1/4
MdS	E	21	271		SEMINATIVO	41	36	58	2027	0,375	760,13		SCOMMEGNA ANNA		Proprieta'	1000/1000
MdS	C	21	272		VIGNETO	42	16	3	395	0,375	148,13		D'ARGENIO MARIA		Proprieta'	1000/1000
MdS	E	21	273		SEMINATIVO	41	44	67	2227	0,375	835,13		D'ARGENIO MARIA		Proprieta'	1000/1000
MdS	E	21	274		INCOLT STER		76	65	3458	0,375	1.296,75		RICCO ANTONIA nata a BARLETTA (BA) il 04/03/1910	RCCNTN10C44A669L	Proprieta'	1/6
													RICCO DOMENICO nato/a il 20/11/1879		Usufruttuario parziale	
													RICCO GILDA nato/a il 10/04/1923		Proprieta'	1/6
													RICCO GRAZIA nata a BARLETTA (BA) il 08/08/1914	RCCGRZ14M48A669L	Proprieta'	1/6
													RICCO LUIGI nato/a il 23/11/1907		Proprieta'	1/6
													RICCO MICHELE nato/a il 13/08/1903		Proprieta'	1/6
													RICCO ROSARIA nato/a il 02/04/1921		Proprieta'	1/6
MdS	E	21	275		VIGNETO	43	30	21	2198	0,375	824,25		DI VICCARO ANTONIO		Comproprietario	
													DI VICCARO COSIMO		Comproprietario	
													DI VICCARO GILDA		Comproprietario	
													DI VICCARO GIUSEPPE		Comproprietario	
													DI VICCARO GRAZIA		Comproprietario	
													DIVICCARO EMANUELLA		Comproprietario	
													DIVICCARO FILOMENA		Comproprietario	
													DIVICCARO MARIAPIA		Comproprietario	
MdS	E	21	276		SEMINATIVO	42	6	56	320	0,375	120,00		FARANO ROSA		Proprieta'	1000/1000
MdS	E	21	277		SEMINATIVO	42	3	84	25	0,375	9,38		DI VICCARO GIUSEPPE		Proprieta'	1000/1000
MdS	E	21	278		INCOLT PROD	40	85	40					DEMANIO DELLO STATO con sede in ROMA (RM)	18	Proprieta'	1000/1000
MdS	C	21	279		INCOLT STER		21	12	31	0,375	11,63		FILANNINO MARIA		Proprieta'	1000/1000
	E								972	0,375	364,50					
MdS	C	21	280		SEMINATIVO	41	21	73	279	0,375	104,63		FILANNINO FRANCESCO		Proprieta'	1000/1000
	E								824	0,375	309,00					
MdS	C	21	281		INCOLT STER		3	22	172	0,375	64,50		FILANNINO ANGELO		Proprieta'	1000/1000
MdS	C	21	282		INCOLT STER		22	71	342	0,375	128,25		FILANNINO ANGELO		Proprieta'	1000/1000
	E								814	0,375	305,25					
MdS	C	21	284		SEMINATIVO	41	48	46	830	0,375	311,25		SGUERA AGNESE nato/a a BARLETTA (BA) il 02/01/1924		Comproprietario	
	E								1690	0,375	633,75		SGUERA FILOMENA nata a BARLETTA (BA) il 27/07/1912	SGRFMN12L67A669D	Comproprietario	
													SGUERA GIOVANNA nata a BARLETTA (BA) il 25/03/1908	SGRGNN08C65A669K	Comproprietario	
MdS	C	21	285		INCOLT STER		35	10	484	0,375	181,50		DE CORATO CARMELA		Proprieta'	1000/1000
	E								1271	0,375	476,63					
MdS	C	21	286		SEMINATIVO	41	33	50	390	0,375	146,25		PORCELLUZZI SAVINO		Proprieta'	1000/1000
	E								1279	0,375	479,63					
MdS	C	21	299		SEMINATIVO	41	23	71	163	0,375	61,13		DE CORATO CARMELA		Proprieta'	1000/1000
	E								938	0,375	351,75					
MdS	E	21	300		SEMINATIVO	41	20	98	19	0,375	7,13		SGUERA AGNESE nato/a a BARLETTA (BA) il 02/01/1924		Comproprietario	
													SGUERA FILOMENA nata a BARLETTA (BA) il 27/07/1912	SGRFMN12L67A669D	Comproprietario	
													SGUERA GIOVANNA nata a BARLETTA (BA) il 25/03/1908	SGRGNN08C65A669K	Comproprietario	
MdS	C	21	301		SEMINATIVO	41	9	65	266	0,375	99,75		PORCELLUZZI GIROLAMA		Proprieta'	1000/1000
MdS	B	21	303		VIGNETO	42	10	17	45	0,375	16,88		RICCO MARIA		Proprieta'	1000/1000
MdS	C	21	318		SEMINATIVO	41	8	57	611	0,375	229,13		D'ORONZO NUNZIA		Usufrutto	

Comune	Valle	F.	Part.	Sub	Qualità	Ci.	ha	are	ca	Superficie da espropriare (mq)	Valore di mercato (€/mq)	Indennità base (€)	Nominativo o denominazione	Codice fiscale	Titolarità	Quota
													LA MACCHIA MICHELE		Proprieta'	
MdS	C	21	389		INCOLT STER			4	92	512	0,375	192,00	SATALINO GIUSEPPE		Proprieta'	
													SGUERA GRAZIA		Usufrutto	
MdS	C	21	435		INCOLT PROD	40		21		780	0,375	292,50	FILANNINO CARMELA		Comproprietario	
	E									1340	0,375	502,50	FILANNINO LUCIA		Usufrutto	
													FILANNINO MARIETTA		Comproprietario	
MdS	C	21	436		INCOLT PROD	40		23	10	751	0,375	281,63	FILANNINO CARMELA		Comproprietario	
	E									1420	0,375	532,50	FILANNINO LUCIA		Usufrutto	
													FILANNINO MARIETTA		Comproprietario	